Paris Turu

Paris

Tüm turlarımız da kademeli fiyat değişikliği uygulanabilmektedir. Kademeli kontenjan doldukça fiyatlar artış gösterebilir.

Kalkış Yerleri:
08:45 - İstanbul - Pegasus Hava Yolları (PC1133) | Sabiha Gökçen - Paris
16:00 - İstanbul - Pegasus Hava Yolları (PC1136) | Paris - Sabiha Gökçen

Gezilecek Yerler: Paris

PROGRAM

3 GECE PARİS TURU

1 ŞEHİR | Pegasus : Paris - Paris | 3 Gece

1 Gün: İstanbul - Paris

Sabiha Gökçen Havalimanı dış hatlar gidiş terminalinde uçuştan iki buçuk saat önce buluşuyoruz. Bagaj, bilet ve biniş işlemlerinin ardından Pegasus Hava Yolları tarifeli seferi ile Paris'e gerçekleşecek uçuşumuzun ardından, havalimanında bizleri bekleyen özel otobüsümüze geçiyoruz. Gerçekleşecek transferimizin ardından otelinize transfer ve serbest zaman. Konaklama otelimizde.

2 Gün: Paris

Otelde alacağımız kahvaltının ardından tam gün serbest zaman. Arzu eden misafirlerimiz transfer görevlisi ile görüşerek ekstra turlara katılabilirler. Konaklama otelimizde.

3 Gün: Paris

Otelde alacağımız kahvaltının ardından tam gün serbest zaman. Arzu eden misafirlerimiz transfer görevlisi ile görüşerek ekstra turlara katılabilirler. Konaklama otelimizde.

4 Gün: Paris - İstanbul

Otelde alacağımız kahvaltının ardından odaların boşaltılması ve uçak saatine bağlı olarak alışveriş ve gezme imkânı. Ardından transfer görevlisinin belirteceği saatte havalimanına transferimizi gerçekleştiriyoruz. Bagaj, bilet ve gümrük işlemlerinden sonra Pegasus Hava Yolları tarifeli seferi ile İstanbul'a uçuşumuz gerçekleşiyor. Sabiha Gökçen Havalimanı'na varışımızla birlikte turumuzun ve servislerimizin sonu.

Otellerinin Giriş saatleri 15:00 – 17:00 arası / Çıkış saatleri 10:00 – 12:00 arasındadır.
Kalkış ve varış saatleri yerel saatlerdir.
*işareti olan uçuşlar, hareket tarihinden 1 sonraki takvim gününde varış noktasına ulaşır.
İç hat bağlantı detay ve fiyat farklarını sorunuz.
Gruplarda fiyatlar geçerli değildir, Özel fiyatlarımızı sorunuz.

02,16 Kasım
PC1133 - SAW ORY 08:35 10:35

PC1136 - ORY SAW 16:00 21:35

30 Kasım
PC1133 - SAW ORY 08:35 10:35

PC1134 - ORY SAW 11:40 17:15

14 Aralık
PC1135 - SAW ORY 12:55 14:55

PC1134 - ORY SAW 11:40 17:15

NOT: Yol yoğunluğu, trafik, sis ve hava şartlarına bağlı olarak varış saatimiz planlanandan geç olabilir. O sebele dönüş bileti ve uçak bileti gibi planlarınızı bir sonraki güne göre yapmanızı öneriyoruz.

DİĞER BİLGİLER

► Ekonomi sınıfı uçuşlar
► Havalimanı vergileri
► 3*otellerde otellerde 3 gece oda & kahvaltı konaklama
► Alan-otel-alan transferleri
► Turist şehir vergileri
► TURSAB mesleki sorumluluk sigortası

► Vize ücreti, servis bedeli
► Seyahat sağlık sigortası (Covid-19 Kapsamlı)
► Programda belirtilmeyen öğle ve akşam yemekleri
► Her türlü kişisel harcamalar ve otel ekstraları
► Yurt dışı çıkış harcı bedeli
► Şoför tipleri 5 Euro/ kişibaşı (isteğe bağlı)

Önemli Açıklamalar

► Gün içindeki kur değişimi TL fiyatlara yansıtılmaktadır. Ödeme anındaki kurlar geçerlidir.

► Rezervasyon esnasında misafirlerimizin pasaport no, doğum tarihi ve pasaportun alınış/son kullanma tarihi bilgilerinin alınması gerekmektedir.

► Tura katılan kişilerin seyahat sırasında yanlarında Seyahat Sigortalarını bulundurmaları gerekmektedir.

► Yurtdışı Çıkış Harcının, seyahat tarihinden önce ilgili bankalara ödenmesi ve dekontun seyahat sırasında yanınızda bulundurulması tavsiye edilir.

► Acente, kategorisi aynı kalmak kaydıyla otel isimlerini değiştirme hakkını saklı tutar.

► Ekstra turların günleri; içeriğe bağlı kalmak kaydı ile katılımcı sayısına (Minimum 20 kişi), müze ve ören yerinin kapalı olma durumuna, uçuş saatlerinde oluşabilecek değişikliklere göre rehber tarafından değiştirilebilir.

► Panoramik şehir turu, şehirlerin tanıtımı için düzenlenen 2-3 saat süreli turlardır. Panoramik şehir turları; müze ve ören yerleri girişleri içermemekte olup şehir hakkında genel bilgi vermek amaçlıdır. Bazı turlar kapalı yollar veya araç girişine izin verilmeyen noktalarda imkânlar dâhilinde toplu taşıma veya yaya olarak yapılabilir. Yol üzeri yapılacak ekstra turlarda; tura katılmayacak olan misafirlerimiz, rehber tarafından belirlenen mola yerinde bekleme yapacaklardır. (Benzin istasyonu, Dinlenme tesisleri, Market Vb.) 3 kişilik odalar, otellerin müsaitliğine göre verilmektedir. 3 kişilik odalarda ilave yatak uygulaması olup, 3. Yatak standart yataktan küçüktür.

► 2 yetişkin + 1 çocuk olan rezervasyonlarda çocuk için ayrı yatak bulunmayabilir. Çocuk fiyatları ancak çocuğun iki yetişkin yanında konaklaması durumunda geçerlidir. Çocuk indirimleri 2 yetişkin yanında kalan yaş grubuna uyan, “tek çocuk” için geçerlidir.

► Gidilen ülkelerdeki otellerde alınacak kahvaltıların içeriği Türk kahvaltısından farklıdır. Grup kahvaltıları genelde continental kahvaltı (Çay/kahve, kuruvasan ve marmelat) olarak ayrı salonda verilebilir.

► Otellere giriş saatleri uluslar arası kurallarca belirlenmiş olup, giriş saat 14:00 - 15:00 arasındadır. Çıkış saatleri 10:00 - 12:00 arasındadır.

► Bağzı programlarımız birkaç alternatifli oteller bazında satışa sunulmaktadır. Birden fazla otel seçeneği olan programlarımızın rehber ve transfer aracı aynı olabilir.

► Fuar, kongre, konser, etkinlik, spor turnuvası vb. gibi dönemlerde oteller, belirtilen lokasyonlardan veya km' lerden daha fazla mesafede kullanılabilir.

► Promosyon ibaresi olan turlarımızda otellerimizin konumu ve verilen içeriği standart paketlerimize göre farklılık gösterebilir. Promosyon turlarımızda misafir tarafından iptal veya değişiklik yapılamaz.

► 18 yaş altı reşit sayılmayan çocukların anne veya babalarından biri veya ikisi ile beraber tura katılmadığı durumlarda, tura katılım için gerekli olan muvafakatnamelerin seyahat sırasında kişilerin yanında bulundurulması zorunludur.

► Turlar başka acente turları ile birleştirilebilir.

► Uçak saatlerine bağlı olarak programda değişiklik olabilir.

► Bazı havayollarında yeme-içme ve online check-in hizmetleri ücrete tabi olabilir.

► Otobüslü turlarımızda, rezervasyon esnasında kesinlikle "Koltuk Numarası" garantisi verilmez. Otobüslü turlarımızda kullanılacak araç tipleri, katılımcı sayısına göre belirlenmektedir.

► T.C. Yeşil Pasaportu ile seyahat edecek misafirlerimizin pasaport alınış tarihi 10 yıldan eski ise; pasaportlarını yenilemeleri gereklidir.

► Yırtık, yıpranmış, ıslanmış ve/veya benzeri tahribat(lar)a uğramış pasaportlar nedeniyle ziyaret edilecek ülke sınır kapısında gümrük polisi ile sorun yaşanmaması adına; anılan pasaportların yenilenmesi ve T.C. vatandaşlarına vize uygulayan bir ülke ise ilgili vizenin yeni pasaportta olması gerekmektedir. Aksi durumda sorumluluk yolcuya aittir. Seyahat bitiş tarihi sonrası, pasaport geçerlilik süreleri ülkelere göre minimum 3 ay ile 1 yıl aralığında değişkenlik göstermektedir. Ülkelerin talepleri olan pasaport geçerlilik süresi bilgilerine buraya tıklayarak ulaşabilirsiniz. Aksi durumda misafirlerimiz ülke pasaport polisleri tarafından ülkeye alınmama durumu ile karşılaşabilir.

► Schengen bölgesine seyahat edecek herhangi bir pasaport tipine sahip misafirlerin eğer pasaportlarının alınış tarihi 10 yıldan eski ise; pasaportlarını yenilemeleri talep edilebilir. Aksi halde gidecekleri ülkeye kabul edilmeyebilirler ve/veya Türkiye'den havayolu firması tarafından uçuşları gerçekleştirilmeyebilir. Böyle bir durumda sorumluluk yolcuya aittir.
Schengen Vizesi istenen destinasyonlara yapılan gezilere katılacak T.C. Vatandaşı misafirlerin mutlaka vize geçerliliğini, çok girişli olup olmadığını, kullanım süresinin bitişini kontrol etmesi gerekmektedir.

► T.C. vatandaşı olsa dahi, yurt dışı gezisine farklı bir ülkeden sahip olduğu pasaport ile çıkacak misafirlerimizin, seyahat edeceği ülke(ler)de vize uygulaması olup olmadığı hakkında, ilgili konsolosluğa başvurarak bilgi alması gerekmektedir.
Turun iptali durumunda vize ücreti iade edilmez. Vize alınmış olması, ülkeye giriş yapılabileceği anlamına gelmez, pasaport polisinin ülkeye sokmama yetkisi vardır. Bu durumdan **Yurtdisitatilim.com** sorumlu değildir, sorumluluk misafire (yolcuya) aittir.
Yeterli sayı sağlanamadığı takdirde geziler yapılamamakta veya ekstra gezi fiyatları, içerik, kullanılacak araç ve katılımcı sayısına göre değişiklik göstermektedir.

Not: Acente havayolu ile yolcu arasında aracı konumunda olup, 28.09.1955 Lahey Protokolüne tâbidir. Uçuş öncesinde saatler değişebilir ve tüm saatlerin hareket tarihlerinden 48 saat önce teyid edilmesi gerekmektedir. Yurtdışı gezilerinde en az 6 ay geçerli pasaport olması mecburîdir. Paket tura katılacak sayının yeterli olmaması durumunda 20 gün öncesinden tur iptali tüketiciye bildirilir. Uçağın ineceği şehre göre parkurlarda değişiklikler olabilir.

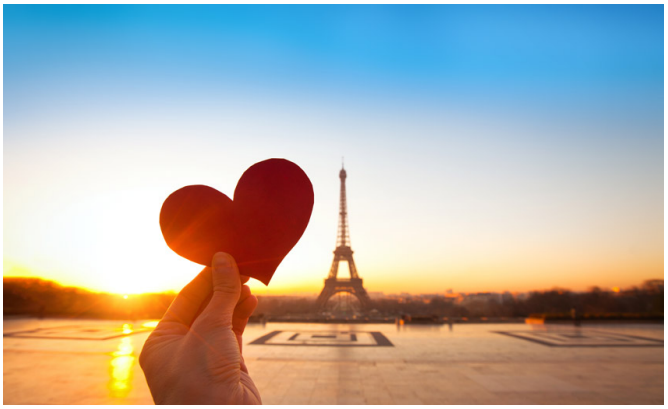

https://yurtdisitatilim.com/paris-turu-387

Yurtdışı Tatilim

Güzeloba, Lara Cd. Torun Apartmanı No: 415/B, 07230 Muratpaşa/Antalya Muratpaşa - Antalya

0850 259 23 73

Bu çıktı 26-04-2024 09:55 tarihinde verilmiştir. Yurtdışı Tatilim tur programında ve fiyatlarında değişiklik yapabilir. Lütfen rezervasyon anında yeniden kontrol ediniz.